26.05.2021 Поддержка УТМ 4.2.0, авторизация через Microsoft, новые печатные формы алкодекларации

ЕГАИС

Поддержка УТМ 4.2 ЕГАИС. С 1 июня необходимо работать в новой версии УТМ. Мы выпустили обновление, которое позволит получать и принимать накладные 4 версии. Как установить новый УТМ, читайте в инструкции.

Изменение фиксирования расходов в алкодекларации ЕГАИС. Расходы по актам списания с основанием “Реализация” фиксируется в “Розничной продаже", акты списания с иными основаниями фиксируются в разделе “Прочий расход”.

Новый формат печатных форм для алкодекларации ЕГАИС. Теперь при выгрузке декларации за 2021 год в excel, она отобразится в новом формате, согласно требованиям государства.

Заказы и накладные

Во вкладке "Заказы" теперь поля "Номер заказа" и "Дата создания" отображаются по умолчанию, чтобы вы легко могли найти нужный заказ в общем списке. Напомним, что вы можете настраивать поля, отображаемые на экране заказов и накладных самостоятельно, нажав кнопку 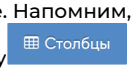

Отображение комментариев в Excel заказе. Теперь поставщик сможет видеть комментарии ресторана по каждой позиции и общий комментарий по всему заказу в распечатанном excel заказе.

Меркурий

Поддержка продукции без срока годности в исходящих ВСД. Если вы формируете исходящие ВСД, то накладные с живой продукцией теперь не доставят трудностей! Раньше было невозможно сформировать ВСД с товарами без срока годности, сейчас вы легко создадите ВСД, например, с живой рыбой или устрицами.

Общее

Аутентификация через Microsoft Azure Active Directory. Если ваша компания использует каталог от Майкрософт, теперь вы сможете использовать его для управления доступами сотрудников в dxbx.ru. Для подключения обратитесь в техническую поддержку по телефону +7(800)555-96-79

Руфина Ибрагимова
Менеджер продукта
DocsInBox.Документооборот

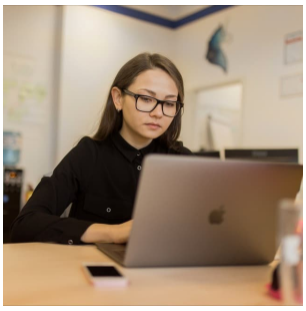

r.ibragimova@docsinbox.ru
Илья Васильев
Product Owner
DocsInBox.Государство

i.vasiljev@docsinbox.ru